

II Forum Wiedzy i Innowacji

AgroAsystent

SIEĆ NA RZECZ
INNOWACJI W ROLNICTWIE
I NA OBSZARACH WIEJSKICH

Krajowa Sieć
Obszarów Wiejskich

Program
Rozwoju
Obszarów
Wiejskich
na lata 2014-2020

„Europejski Fundusz Rolny na rzecz Rozwoju Obszarów Wiejskich: Europa inwestująca w obszary wiejskie.”

Projekt opracowany przez Centrum Doradztwa Rolniczego w Brwinowie

Projekt współfinansowany ze środków Unii Europejskiej w ramach Krajowej Sieci Obszarów Wiejskich Programu Rozwoju Obszarów Wiejskich
na lata 2014-2020

Instytucja Zarządzająca Programem Rozwoju Obszarów Wiejskich na lata 2014-2020

- Minister Rolnictwa i Rozwoju Wsi

SIEĆ NA RZECZ
INNOWACJI W ROLNICTWIE
I NA OBSZARACH WIEJSKICH

Krajowa Sieć
Obszarów Wiejskich

Program
Rozwoju
Obszarów
Wiejskich
na lata 2014-2020

„Europejski Fundusz Rolny na rzecz Rozwoju Obszarów Wiejskich: Europa inwestująca w obszary wiejskie”

Projekt opracowany przez Centrum Doradztwa Rolniczego w Brwinowie. Projekt współfinansowany ze środków Unii Europejskiej w ramach Krajowej Sieci Obszarów Wiejskich Programu Rozwoju Obszarów Wiejskich na lata 2014-2020

Instytucja Zarządzająca Programem Rozwoju Obszarów Wiejskich na lata 2014-2020 - Minister Rolnictwa i Rozwoju Wsi

AgroAsystent

Oprogramowanie dla rolnictwa

AgroPower

Oprogramowanie dla rolnictwa

Proste rozwiązania wspomagające zarządzanie gospodarstwem rolnym

AgroPower

AgroAsystent

Najlepszy pomocnik każdego Rolnika!

Najpopularniejsze polskie oprogramowanie dla rolnictwa

agropower.pl

AgroAsystent

AgroAsystent - Logowanie

AgroPower Specjalistyczne polskie oprogramowanie dla rolnictwa

AgroAsystent

Najlepszy pomocnik każdego Rolnika!

Medal Targów
AGROSILESIA 2010

Znak NOWOŚĆ
FERMA BYDŁA 2010

Program wspomagający zarządzanie gospodarstwem rolnym w produkcji roślinnej

Oficjalna strona programu: www.AgroAsystent.pl

Praca jednostanowiskowa | Praca wielostanowiskowa

Dostępne bazy danych

Baza główna 1 (Ostatnio uruchomiona: 2017-02-03)

AgroAsystent

AgroAsystent - Logowanie

AgroPower Specjalistyczne polskie oprogramowanie dla rolnictwa

AgroAsystent

Najlepszy pomocnik każdego Rolnika!

Medal Targów
AGROSILESIA 2010

Znak NOWOŚĆ
FERMA BYDŁA 2010

Program wspomagający zarządzanie gospodarstwem rolnym w produkcji roślinnej

Oficjalna strona programu: www.AgroAsystent.pl

Praca jednostanowiskowa | Praca wielostanowiskowa

Dostępne bazy danych

Baza główna 1 (Ostatnio uruchomiona: 2017-02-03)

AgroAsystent

Dla kogo jest przeznaczony program AgroAsystent?

- Dla gospodarstw indywidualnych
- Dla gospodarstw rodzinnych
- Dla grup producentów rolnych

AgroAsystent wspomaga zarządzanie każdym gospodarstwem zajmującym się produkcją roślinną.

AgroAsystent

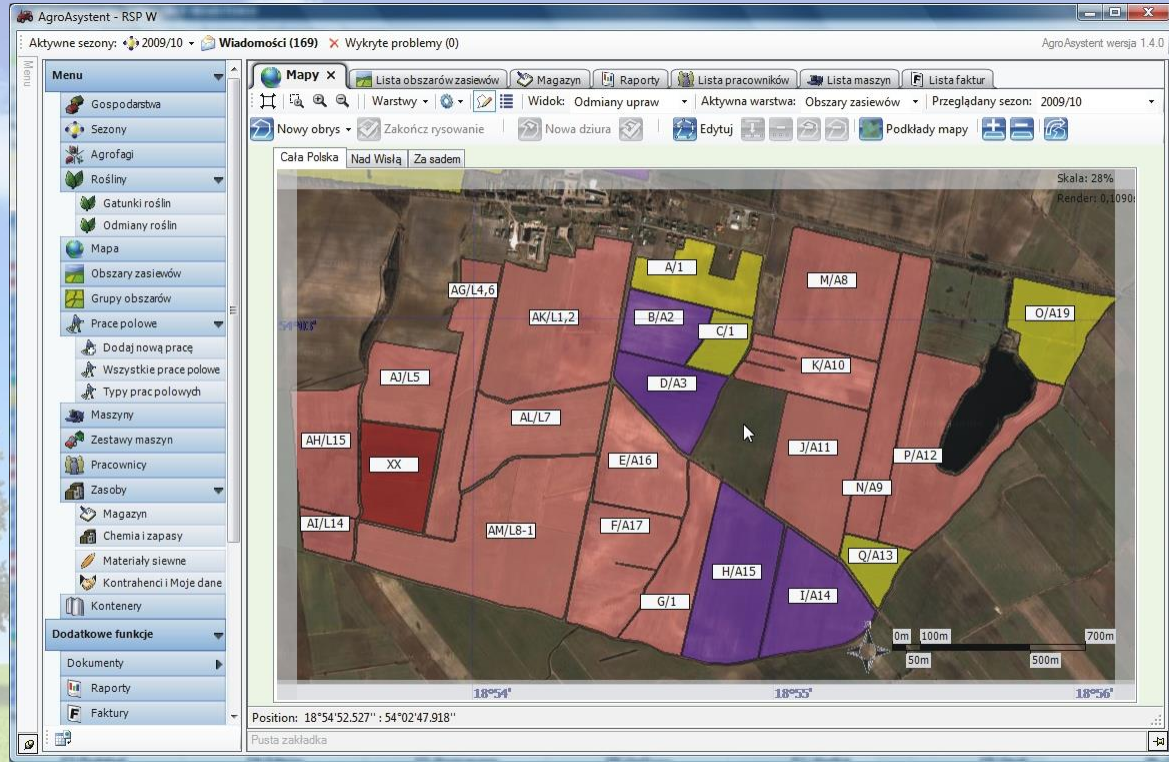

AgroAsystent

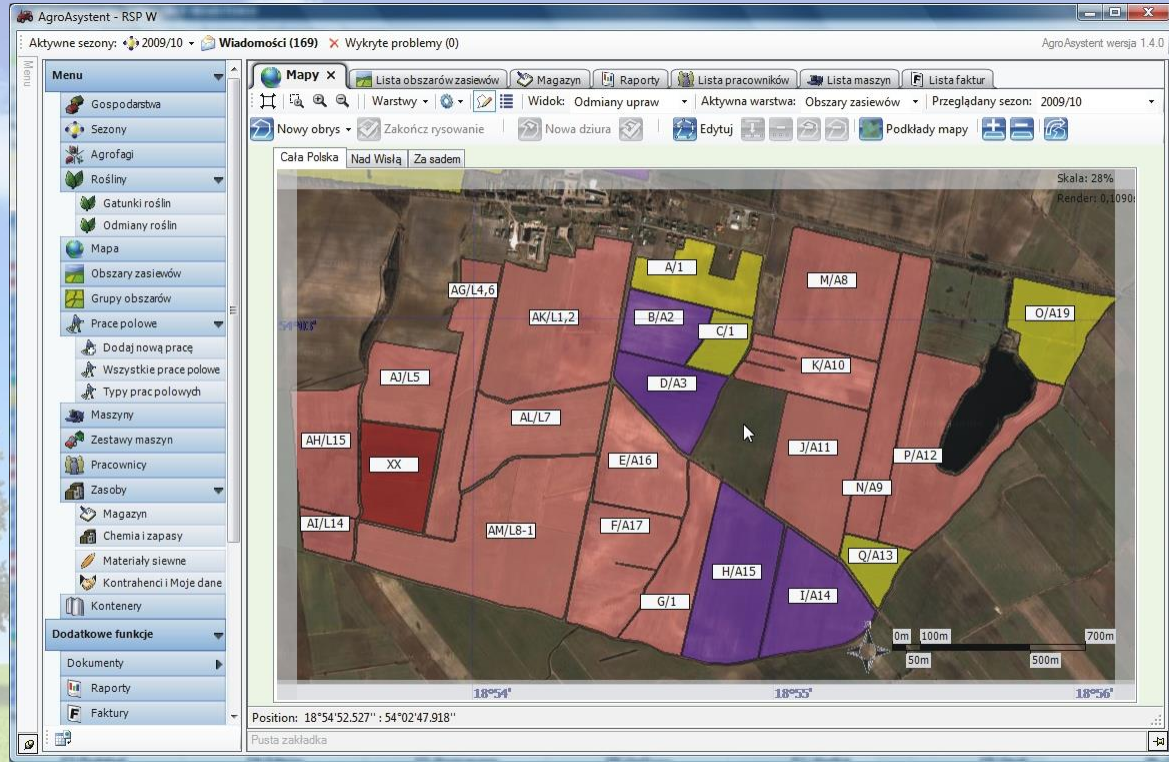

AgroAsystent

Jakie korzyści oferuje program AgroAsystent?

- Jedno miejsce przetrzymywania informacji o gospodarstwie
- Proste wprowadzanie danych o wykonanych pracach polowych
- Szybkie analizowanie kosztów i przychodów gospodarstwa
- Wiele przydatnych raportów i zestawień (+ ich edycja w Excelu)
- Możliwość prowadzenia gospodarki magazynowej
- Możliwość wystawiania faktur sprzedaży
- Historia zasiewów i informacji o prowadzonej produkcji

AgroAsystent

Jakie korzyści oferuje program AgroAsystent?

- Jedno miejsce przetrzymywania informacji o gospodarstwie
- Proste wprowadzanie danych o wykonanych pracach polowych
- Szybkie analizowanie kosztów i przychodów gospodarstwa
- Wiele przydatnych raportów i zestawień (+ ich edycja w Excelu)
- Możliwość prowadzenia gospodarki magazynowej
- Możliwość wystawiania faktur sprzedaży
- Historia zasiewów i informacji o prowadzonej produkcji

AgroAsystent

- Jedno miejsce przetrzymywania informacji o gospodarstwie

AgroAsystent

• Jedno n

AgroAsystent - Szkolenie_KCER

Aktywne sezony: 2014/15 Wiadomości (0) Wykryte problemy (13) Abonament do: 2022-02-25 (1845 dni) AgroAsystent wersja 1.8.18

Magazyn Raporty Lista obszarów zasiewów

Oznaczenie Obszaru	Nazwa Obszaru	Powierzchnia Obszaru	Użytkowanie	Użytkowanie użytków zielonych	Sezon	Gospodarstwo	Gminy	Obsępy ewidencyjne	Ostatnia uprawa
A/1	za Kowalskim	5,3900 ha	Grunty orne		2014/15	Rolnicza Spółdzielnia Produkcyjna "AgroPower"	Mioradz	Gnojewo 220906_2_0002	
B/A2	za Rafałem	6,3100 ha	Grunty orne		2014/15	Rolnicza Spółdzielnia Produkcyjna "AgroPower"	Mioradz	Gnojewo 220906_2_0002	Peszczka zyzwanica (N
C/1	małe rowki	3,4400 ha	Grunty orne		2014/15	Rolnicza Spółdzielnia Produkcyjna "AgroPower"	Mioradz	Gnojewo 220906_2_0002	
D/A5	po Mariku	7,9300 ha	Grunty orne		2014/15	Rolnicza Spółdzielnia Produkcyjna "AgroPower"	Mioradz	Gnojewo 220906_2_0002	
E/A16	po sąsiedach	10,7700 ha	Grunty orne		2014/15	Rolnicza Spółdzielnia Produkcyjna "AgroPower"	Mioradz	Gnojewo 220906_2_0002	
F/A17	po sąsiedach przy kanale	12,3200 ha	Grunty orne		2014/15	Rolnicza Spółdzielnia Produkcyjna "AgroPower"	Mioradz	Gnojewo 220906_2_0002	Burak cukrowy (Esp
G/1	Dz. przyzagr.	2,6600 ha	Grunty orne		2014/15	Rolnicza Spółdzielnia Produkcyjna "AgroPower"	Mioradz	Gnojewo 220906_2_0002	
H/A15	przy kanale	15,3700 ha	Grunty orne		2014/15	Rolnicza Spółdzielnia Produkcyjna "AgroPower"	Mioradz	Gnojewo 220906_2_0002	
I/A14	kin przy kanale	11,7100 ha	Grunty orne		2014/15	Rolnicza Spółdzielnia Produkcyjna "AgroPower"	Mioradz	Gnojewo 220906_2_0002	
J/A11	pod wieżą	14,3100 ha	Grunty orne		2014/15	Rolnicza Spółdzielnia Produkcyjna "AgroPower"	Mioradz	Gnojewo 220906_2_0002	
K/A10	długie rowki	8,1800 ha	Grunty orne		2014/15	Rolnicza Spółdzielnia Produkcyjna "AgroPower"	Mioradz	Gnojewo 220906_2_0002	
L/1	stogowisko	1,2800 ha	Grunty orne		2014/15	Rolnicza Spółdzielnia Produkcyjna "AgroPower"	Mioradz	Gnojewo 220906_2_0002	
M/A8	przy szosie	15,6800 ha	Grunty orne		2014/15	Rolnicza Spółdzielnia Produkcyjna "AgroPower"	Mioradz	Gnojewo 220906_2_0002	
N/A9	Roman	12,9500 ha	Grunty orne		2014/15	Rolnicza Spółdzielnia Produkcyjna "AgroPower"	Mioradz	Gnojewo 220906_2_0002	
O/A19	Pawlak	8,7200 ha	Grunty orne		2014/15	Rolnicza Spółdzielnia Produkcyjna "AgroPower"	Mioradz	Gnojewo 220906_2_0002	
P/A12	przy jeziorze	17,5800 ha	Grunty orne		2014/15	Rolnicza Spółdzielnia Produkcyjna "AgroPower"	Mioradz	Gnojewo 220906_2_0002	
Q/A13	kin za jezorem	3,5200 ha	Grunty orne		2014/15	Rolnicza Spółdzielnia Produkcyjna "AgroPower"	Mioradz	Gnojewo 220906_2_0002	
R/F3	po sąsiedach	17,6200 ha	Grunty orne		2014/15	Rolnicza Spółdzielnia Produkcyjna "AgroPower"	Mioradz	Kończewice 220906_2_0003	
S/F2	przy wałe	7,0400 ha	Grunty orne		2014/15	Rolnicza Spółdzielnia Produkcyjna "AgroPower"	Mioradz	Kończewice 220906_2_0003	
T/F1	długie	21,5400 ha	Grunty orne		2014/15	Rolnicza Spółdzielnia Produkcyjna "AgroPower"	Mioradz	Kończewice 220906_2_0003	
U/G1	po Andrzeju	7,8700 ha	Grunty orne		2014/15	Rolnicza Spółdzielnia Produkcyjna "AgroPower"	Mioradz	Kończewice 220906_2_0003	
V/B4	kin 2.	8,1300 ha	Grunty orne		2014/15	Rolnicza Spółdzielnia Produkcyjna "AgroPower"	Mioradz	Gnojewo 220906_2_0002	
W/B6	po Kryziku	12,5700 ha	Grunty orne		2014/15	Rolnicza Spółdzielnia Produkcyjna "AgroPower"	Mioradz	Gnojewo 220906_2_0002	
X/E18	między szosami	10,8800 ha	Grunty orne		2014/15	Rolnicza Spółdzielnia Produkcyjna "AgroPower"	Mioradz	Gnojewo 220906_2_0002	
Y/E35	przy łąkach	9,8700 ha	Grunty orne		2014/15	Rolnicza Spółdzielnia Produkcyjna "AgroPower"	Lichnowy	Szymarkowa 220906_2_0009	
Z/E2	za Tadosem	7,6200 ha	Grunty orne		2014/15	Rolnicza Spółdzielnia Produkcyjna "AgroPower"	Lichnowy	Szymarkowa 220906_2_0009	
AA/E1	po Jacku	7,5200 ha	Grunty orne		2014/15	Rolnicza Spółdzielnia Produkcyjna "AgroPower"	Lichnowy	Szymarkowa 220906_2_0009	
AB/B3	za sadem	44,3000 ha	Grunty orne		2014/15	Rolnicza Spółdzielnia Produkcyjna "AgroPower"	Mioradz	Gnojewo 220906_2_0002	
AC/B1	za szólką	44,1100 ha	Grunty orne		2014/15	Rolnicza Spółdzielnia Produkcyjna "AgroPower"	Mioradz	Gnojewo 220906_2_0002	
AD/B2	kin 3	3,5400 ha	Grunty orne		2014/15	Rolnicza Spółdzielnia Produkcyjna "AgroPower"	Mioradz	Gnojewo 220906_2_0002	
AE/1	leki nad Wiałą	20,4800 ha	Użytki zielone	Kobro-Patwiłkowie	2014/15	Rolnicza Spółdzielnia Produkcyjna "AgroPower"	Mioradz	Kończewice 220906_2_0003	
AF/H1	za wierzbami	1,0200 ha	Grunty orne		2014/15	Rolnicza Spółdzielnia Produkcyjna "AgroPower"	Mioradz	Gnojewo 220906_2_0002	
AG/L4,6	długie za Jankiem	9,3800 ha	Grunty orne		2014/15	Rolnicza Spółdzielnia Produkcyjna "AgroPower"	Mioradz	Gnojewo 220906_2_0002	
AH/L15	za lasoem	9,9800 ha	Grunty orne		2014/15	Rolnicza Spółdzielnia Produkcyjna "AgroPower"	Mioradz	Gnojewo 220906_2_0002	
AI/L14	nowa łąka	2,7500 ha	Grunty orne		2014/15	Rolnicza Spółdzielnia Produkcyjna "AgroPower"	Mioradz	Gnojewo 220906_2_0002	
AJ/L5	przy lasku	8,2400 ha	Grunty orne		2014/15	Rolnicza Spółdzielnia Produkcyjna "AgroPower"	Mioradz	Gnojewo 220906_2_0002	
AK/L1,2,3	za bazią	19,4500 ha	Grunty orne		2014/15	Rolnicza Spółdzielnia Produkcyjna "AgroPower"	Mioradz	Gnojewo 220906_2_0002	
AL/L7	przed starą łąką	11,6400 ha	Grunty orne		2014/15	Rolnicza Spółdzielnia Produkcyjna "AgroPower"	Mioradz	Gnojewo 220906_2_0002	
AM/LB-13	przy maszynie	27,1000 ha	Grunty orne		2014/15	Rolnicza Spółdzielnia Produkcyjna "AgroPower"	Mioradz	Gnojewo 220906_2_0002	
AN/1	dz. przydomowe	0,4400 ha	Grunty orne		2014/15	Rolnicza Spółdzielnia Produkcyjna "AgroPower"	Mioradz	Gnojewo 220906_2_0002	
XX		9,4626 ha	Grunty orne		2014/15	Rolnicza Spółdzielnia Produkcyjna "AgroPower"	Ebłag		
Suma		Powierzchnia Obszaru 479,7926 ha							

Punkta zbilansu

AgroAsystent

AgroAsystent - Szkolenie_KCER

Aktywne sezony: 2014/15 Wiadomości (0) Wykryte problemy (13) Abonament do: 2022-02-25 (1845 dni) AgroAsystent wersja 1.8.18

Magazyn Raporty Lista obszarów zasiewów

Oznaczenie Obszaru	Nazwa Obszaru	Powierzchnia Obszaru	Użytkowanie	Użytkowanie użytków zielonych	Sezon	Gospodarstwo	Gminy	Obrepy ewidencyjne	Ostatnia uprawa
A/1	za Kowalskim	5,3900 ha	Grunty orne		2014/15	Rolnicza Spółdzielnia Produkcyjna "AgroPower"	Mioradz	Gnojewo 220906_2_0002	
B/A2	za Rafałem	6,3100 ha	Grunty orne		2014/15	Rolnicza Spółdzielnia Produkcyjna "AgroPower"	Mioradz	Gnojewo 220906_2_0002	Peszczka zyzwiaczna (N
C/1	małe rowki	3,4400 ha	Grunty orne		2014/15	Rolnicza Spółdzielnia Produkcyjna "AgroPower"	Mioradz	Gnojewo 220906_2_0002	
D/A5	po Marku	7,9300 ha	Grunty orne		2014/15	Rolnicza Spółdzielnia Produkcyjna "AgroPower"	Mioradz	Gnojewo 220906_2_0002	
E/A16	po sąsiedach	10,7700 ha	Grunty orne		2014/15	Rolnicza Spółdzielnia Produkcyjna "AgroPower"	Mioradz	Gnojewo 220906_2_0002	
F/A17	po sąsiedach przy kanale	12,3200 ha	Grunty orne		2014/15	Rolnicza Spółdzielnia Produkcyjna "AgroPower"	Mioradz	Gnojewo 220906_2_0002	Burak cukrowy (Espere
G/1	Dz. przyzagr.	2,6600 ha	Grunty orne		2014/15	Rolnicza Spółdzielnia Produkcyjna "AgroPower"	Mioradz	Gnojewo 220906_2_0002	
H/A15	przy kanale	15,3700 ha	Grunty orne		2014/15	Rolnicza Spółdzielnia Produkcyjna "AgroPower"	Mioradz	Gnojewo 220906_2_0002	
I/A14	kin przy kanale	11,7100 ha	Grunty orne		2014/15	Rolnicza Spółdzielnia Produkcyjna "AgroPower"	Mioradz	Gnojewo 220906_2_0002	
J/A11	pod wieżą	14,3100 ha	Grunty orne		2014/15	Rolnicza Spółdzielnia Produkcyjna "AgroPower"	Mioradz	Gnojewo 220906_2_0002	
K/A10	długie rowki	8,1600 ha	Grunty orne		2014/15	Rolnicza Spółdzielnia Produkcyjna "AgroPower"	Mioradz	Gnojewo 220906_2_0002	
L/1	stogowisko	1,2800 ha	Grunty orne		2014/15	Rolnicza Spółdzielnia Produkcyjna "AgroPower"	Mioradz	Gnojewo 220906_2_0002	
M/A8	przy szosie	15,6800 ha	Grunty orne		2014/15	Rolnicza Spółdzielnia Produkcyjna "AgroPower"	Mioradz	Gnojewo 220906_2_0002	
N/A9	Roman	12,0500 ha	Grunty orne		2014/15	Rolnicza Spółdzielnia Produkcyjna "AgroPower"	Mioradz	Gnojewo 220906_2_0002	
O/A19	Pawlak	8,7200 ha	Grunty orne		2014/15	Rolnicza Spółdzielnia Produkcyjna "AgroPower"	Mioradz	Gnojewo 220906_2_0002	
P/A12	przy jeziorze	17,5800 ha	Grunty orne		2014/15	Rolnicza Spółdzielnia Produkcyjna "AgroPower"	Mioradz	Gnojewo 220906_2_0002	
Q/A13	kin za jeziorem	3,5200 ha	Grunty orne		2014/15	Rolnicza Spółdzielnia Produkcyjna "AgroPower"	Mioradz	Gnojewo 220906_2_0002	
R/F3	po sąsiedach	17,6200 ha	Grunty orne		2014/15	Rolnicza Spółdzielnia Produkcyjna "AgroPower"	Mioradz	Kończewice 220906_2_0003	
S/F2	przy wałe	7,0400 ha	Grunty orne		2014/15	Rolnicza Spółdzielnia Produkcyjna "AgroPower"	Mioradz	Kończewice 220906_2_0003	
T/F1	długie	21,5400 ha	Grunty orne		2014/15	Rolnicza Spółdzielnia Produkcyjna "AgroPower"	Mioradz	Kończewice 220906_2_0003	
U/G1	po Andrzeju	7,8700 ha	Grunty orne		2014/15	Rolnicza Spółdzielnia Produkcyjna "AgroPower"	Mioradz	Kończewice 220906_2_0003	
V/B4	kin 2.	8,1300 ha	Grunty orne		2014/15	Rolnicza Spółdzielnia Produkcyjna "AgroPower"	Mioradz	Gnojewo 220906_2_0002	
W/B6	po Krzyżku	12,5700 ha	Grunty orne		2014/15	Rolnicza Spółdzielnia Produkcyjna "AgroPower"	Mioradz	Gnojewo 220906_2_0002	
X/E18	między szosami	10,8800 ha	Grunty orne		2014/15	Rolnicza Spółdzielnia Produkcyjna "AgroPower"	Mioradz	Gnojewo 220906_2_0002	
Y/E35	przy łąkach	9,8700 ha	Grunty orne		2014/15	Rolnicza Spółdzielnia Produkcyjna "AgroPower"	Lichnowy	Szymarkowa 220906_2_0009	
Z/E2	za Tadeoem	7,6200 ha	Grunty orne		2014/15	Rolnicza Spółdzielnia Produkcyjna "AgroPower"	Lichnowy	Szymarkowa 220906_2_0009	
AA/E1	po Jacku	7,5200 ha	Grunty orne		2014/15	Rolnicza Spółdzielnia Produkcyjna "AgroPower"	Lichnowy	Szymarkowa 220906_2_0009	
AB/B3	za sadem	44,3000 ha	Grunty orne		2014/15	Rolnicza Spółdzielnia Produkcyjna "AgroPower"	Mioradz	Gnojewo 220906_2_0002	
AC/B1	za szólką	44,1100 ha	Grunty orne		2014/15	Rolnicza Spółdzielnia Produkcyjna "AgroPower"	Mioradz	Gnojewo 220906_2_0002	
AD/B2	kin 3	3,5400 ha	Grunty orne		2014/15	Rolnicza Spółdzielnia Produkcyjna "AgroPower"	Mioradz	Gnojewo 220906_2_0002	
AE/1	łąki nad Wiałą	20,4000 ha	Użytki zielone	Kobro-Patwiłkowie	2014/15	Rolnicza Spółdzielnia Produkcyjna "AgroPower"	Mioradz	Kończewice 220906_2_0003	
AF/H1	za wierzbami	1,0200 ha	Grunty orne		2014/15	Rolnicza Spółdzielnia Produkcyjna "AgroPower"	Mioradz	Gnojewo 220906_2_0002	
AG/L4.6	długie za Jankiem	9,3800 ha	Grunty orne		2014/15	Rolnicza Spółdzielnia Produkcyjna "AgroPower"	Mioradz	Gnojewo 220906_2_0002	
AH/L15	za lasoem	9,9800 ha	Grunty orne		2014/15	Rolnicza Spółdzielnia Produkcyjna "AgroPower"	Mioradz	Gnojewo 220906_2_0002	
AI/L14	nowa łąka	2,7500 ha	Grunty orne		2014/15	Rolnicza Spółdzielnia Produkcyjna "AgroPower"	Mioradz	Gnojewo 220906_2_0002	
AJ/L5	przy lasku	8,2400 ha	Grunty orne		2014/15	Rolnicza Spółdzielnia Produkcyjna "AgroPower"	Mioradz	Gnojewo 220906_2_0002	
AK/L1.2.3	za bazo	19,4500 ha	Grunty orne		2014/15	Rolnicza Spółdzielnia Produkcyjna "AgroPower"	Mioradz	Gnojewo 220906_2_0002	
AL/L7	przed starą łąką	11,6400 ha	Grunty orne		2014/15	Rolnicza Spółdzielnia Produkcyjna "AgroPower"	Mioradz	Gnojewo 220906_2_0002	
AM/LB-13	przy maszynie	27,1000 ha	Grunty orne		2014/15	Rolnicza Spółdzielnia Produkcyjna "AgroPower"	Mioradz	Gnojewo 220906_2_0002	
AN/1	dz. przydomowe	0,4400 ha	Grunty orne		2014/15	Rolnicza Spółdzielnia Produkcyjna "AgroPower"	Mioradz	Gnojewo 220906_2_0002	
XX		9,4626 ha	Grunty orne		2014/15	Rolnicza Spółdzielnia Produkcyjna "AgroPower"	Ebłag		
Suma		Powierzchnia Obszaru 479,7926 ha							

Punkta zbilansu

• Proste w

ch

AgroAsystent

• Proste w

Wybrane środki obrotowe	Zużyta ilość/ha	Zużyta ilość	Wartość
Sparta 250 EW	0,232	5,000	

Below this, there is a section for "Uwagi do zastosowania SOR - Ewidencja zabiegów ochrony roślin".

Ursus 1222	Czas pracy/ha	Czas pracy	Wartość całkowita
	0:28	10:00	434,00

Przelicznik paliwa	Ilość paliwa na Godz	Ilość paliwa	Wartość paliwa
Godz.	14,0	140,0	434,00

Another item is listed:

Jerzy	Czas pracy/ha	Czas pracy	Wartość
	0:30	11:00	220,00

The interface also features a sidebar menu with various categories like "Menu", "Gospodarstwa", "Sezony", "Mapa", "Prace polowe", "Maszyny", and "Dodatkowe funkcje".

ch

AgroAsystent

- Szybkie

Wybrane środki obrotowe	Zużyta ilość/ha	Zużyta ilość	Wartość
Sparta	250 EW	0,232	5,000

Below this, there is a section for "Uwagi do zastosowania SOR - Ewidencja zabiegów ochrony roślin".

Ursus	Czas pracy/ha	Czas pracy	Wartość całkowita
1222	0:28	10:00	434,00

Below this, there is a section for "Przelicznik paliwa".

Godz.	Ilość paliwa na Godz.	Ilość paliwa	Wartość paliwa
	14,0	140,0	434,00

Below this, there is a section for "Opryskiwacz Lemax 40m".

Jerzy	Czas pracy/ha	Czas pracy	Wartość
	0:30	11:00	220,00

The sidebar menu on the left includes categories like "Menu", "Gospodarstwa", "Sezony", "Agrofagi", "Rośliny", "Mapa", "Obszary zasiewów", "Prace polowe", "Maszyny", "Zestawy maszyn", "Pracownicy", "Zasoby", "Magazyn", "Chemia i zapasy", "Materiały siewne", "Kontenery", "Dodatkowe funkcje", and "Program".

AgroAsystent

- Szybkie

AgroAsystent - Szkolenie_KCER

Aktywne sezony: 2014/15 • Wiadomości (0) • Wykryte problemy (13)

Abonament do: 2022-02-25 (1845 dni) AgroAsystent wersja 1.8.18

Menu: Gospodarstwa, Obszeby ewidencyjne, Sezony, Agrofagi, Rośliny, Gatunki roślin, Odmiany roślin, Mapa, Obszary zasiewów, Grupy obszarów, Prace polowe, Dodaj nową pracę, Wszystkie prace polowe, Typy prac polowych, Maszyny, Zestawy maszyn, Pracownicy, Zasoby, Magazyn, Chemia i zapasy, Materiały siewne, Kontrahenci i Moje dane, Kontenery, Dodatkowe funkcje, Dokumenty, Raporty, Faktury, Komunikator, Kalendarz, Pomoc, Program, Wyślij bazę, Nowa aktywność, Konfiguracja, O programie, Zamknij program

Lista obszarów zasiewów, Magazyn, Raporty

Otwórz raport, Lista raportów, Zapisz, Eksportuj, Drukuj, Konfiguruj

Analiza finansowa

Sezony i obszary zasiewów: 2012/13 - A/1, B/A2, D/A3, E/A16, F/A17, H/A15, J/A11, M/A8, N/A9, P/A12, W/B6, Z/E2, AA/E1, AB/B3, AC/B1, AD/B2, AH/L15

Bilans zasiewów			
Obszar zasiewów	Koszty prac polowych	Przychody ze sprzedaży plonu	Pozostały szacowany plon
A/1 - 2012/13 - Grunty orne (za Kowalkim)	9 787,85 zł	13 946,00 zł	Pszonica zryczałta (BUITEO) 0 t
B/A2 - 2012/13 - Grunty orne (za Rafaleni)	8 006,70 zł	13 240,00 zł	Pszonica zryczałta (SKAGEN) 0 t
D/A3 - 2012/13 - Grunty orne (po Muzyce)	9 714,63 zł	24 480,00 zł	Mieszanka zbożowa (Soma) 7 t
E/A16 - 2012/13 - Grunty orne (po sąsiadach)	14 237,00 zł	39 357,90 zł	Rzepak (PIONEER PR46W31) 0 t
F/A17 - 2012/13 - Grunty orne (po sąsiadach przy kanale)	17 225,29 zł	46 569,60 zł	Rzepak (PIONEER PR46W31) 0 t
H/A15 - 2012/13 - Grunty orne (przy kanale)	20 664,27 zł	51 480,00 zł	Pszonica zryczałta (SKAGEN) 0 t
J/A11 - 2012/13 - Grunty orne (good winia)	11 722,33 zł	33 720,00 zł	Pszonica zryczałta (BUITEO) 0 t
M/A8 - 2012/13 - Grunty orne (przy szosie)	14 471,30 zł	26 960,00 zł	Pszonica zryczałta (GRINVE) 0 t
N/A9 - 2012/13 - Grunty orne (Abramowicz)	10 759,17 zł	27 758,80 zł	Pszonica zryczałta (Bombona) 0 t
P/A12 - 2012/13 - Grunty orne (przy jeziorze)	14 013,42 zł	40 521,20 zł	Pszonica zryczałta (BUITEO) 0 t
W/B6 - 2012/13 - Grunty orne (po kminku)	24 192,24 zł	185 000,00 zł	Burak cukrowy (Boryna) 400 t
Z/E2 - 2012/13 - Grunty orne (za Tadkiem)	8 771,25 zł	24 440,00 zł	Pszonica zryczałta (BUITEO) 0 t
AA/E1 - 2012/13 - Grunty orne (po liwie)	9 992,54 zł	25 940,00 zł	Pszonica zryczałta (SKAGEN) 0 t
AB/B3 - 2012/13 - Grunty orne (za sadem)	50 659,59 zł	99 560,00 zł	Pszonica zryczałta (FREGATA) 0 t
AC/B1 - 2012/13 - Grunty orne (za szkółką)	92 247,46 zł	229 372,00 zł	Burak cukrowy (Lukas) 0 t
AD/B2 - 2012/13 - Grunty orne (k/in Szymankowo)	3 790,60 zł	10 520,00 zł	Pszonica zryczałta (SKAGEN) 0 t
AH/L15 - 2012/13 - Grunty orne (za taskan)	10 687,86 zł	31 437,00 zł	Rzepak (nieokreślona) 0 t
Suma:	330 943,50 zł	928 496,50 zł	

Bilans maszyn		
Typ zdarzenia	Suma kosztów	Suma przychodów
Suma:	0,00 zł	0,00 zł
Bilans:		0,00 zł

Wynagrodzenia pracowników etatowych		
Pracownik	Koszt	
Suma		0,00 zł

Bilans - podsumowanie		
Składowa	Koszt	Przychód
Prace polowe		330 943,50 zł
Bilans maszyn	0,00 zł	
Wynagrodzenia pracowników etatowych	0,00 zł	
Sprzedaż plonów		928 496,50 zł
Suma:	330 943,50 zł	928 496,50 zł
Bilans (rynek):		597 553,00 zł

Lista zakładowa

AgroAsystent

AgroAsystent - Szkolenie_KCER

Aktywne sezony: 2014/15 Wiadomości (0) Wykryte problemy (13) Abonament do: 2022-02-25 (1845 dni) AgroAsystent wersja 1.8.18

Menu: Gospodarstwa, Obszeby ewidencyjne, Sezony, Agrofagi, Rośliny, Gatunki roślin, Odmiany roślin, Mapa, Obszary zasiewów, Grupy obszarów, Prace polowe, Dodaj nową pracę, Wszystkie prace polowe, Typy prac polowych, Maszyny, Zestawy maszyn, Pracownicy, Zasoby, Magazyn, Chemia i zapasy, Materiały siewne, Kontrahenci i Moje dane, Kontenery, Dodatkowe funkcje, Dokumenty, Raporty, Faktury, Komunikator, Kalendarz, Pomoc, Program, Wyślij bazę, Nowa aktywność, Konfiguracja, Oprogramie, Zamknij program

Lista obszarów zasiewów, Magazyn, Raporty

Otwórz raport, Lista raportów, Zapisz, Eksportuj, Drukuj, Konfiguruj

Analiza finansowa

Sezony i obszary zasiewów: 2012/13 - A/1, B/A2, D/A3, E/A16, F/A17, H/A15, J/A11, M/A8, N/A9, P/A12, W/B6, Z/E2, AA/E1, AB/B3, AC/B1, AD/B2, AH/L15

Bilans zasiewów			
Obszar zasiewów	Koszty prac polowych	Przychody ze sprzedaży plonu	Pozostały szacowany plon
A/1 - 2012/13 - Grunty orne (za Kowalkim)	9 787,85 zł	13 946,00 zł	Pszonica zryczałta (BUITEO) 0 t
B/A2 - 2012/13 - Grunty orne (za Rafaleni)	8 006,70 zł	13 240,00 zł	Pszonica zryczałta (SKAGEN) 0 t
D/A3 - 2012/13 - Grunty orne (po Muzyce)	9 714,63 zł	24 480,00 zł	Mieszanka zbożowa (Soma) 7 t
E/A16 - 2012/13 - Grunty orne (po sąsiadach)	14 237,00 zł	39 357,90 zł	Rzepak (PIONEER PR46W31) 0 t
F/A17 - 2012/13 - Grunty orne (po sąsiadach przy kanale)	17 225,29 zł	46 569,60 zł	Rzepak (PIONEER PR46W31) 0 t
H/A15 - 2012/13 - Grunty orne (stryk kanale)	20 664,27 zł	51 480,00 zł	Pszonica zryczałta (SKAGEN) 0 t
J/A11 - 2012/13 - Grunty orne (good winia)	11 722,33 zł	33 720,00 zł	Pszonica zryczałta (BUITEO) 0 t
M/A8 - 2012/13 - Grunty orne (stryk szosy)	14 471,30 zł	26 960,00 zł	Pszonica zryczałta (GRINVE) 0 t
N/A9 - 2012/13 - Grunty orne (Abramowicz)	10 759,17 zł	27 758,80 zł	Pszonica zryczałta (Bombona) 0 t
P/A12 - 2012/13 - Grunty orne (przy jeziorze)	14 013,42 zł	40 521,20 zł	Pszonica zryczałta (BUITEO) 0 t
W/B6 - 2012/13 - Grunty orne (po kminku)	24 192,24 zł	185 000,00 zł	Burak cukrowy (Boryna) 400 t
Z/E2 - 2012/13 - Grunty orne (za Tańklem)	8 771,25 zł	24 440,00 zł	Pszonica zryczałta (BUITEO) 0 t
AA/E1 - 2012/13 - Grunty orne (po Ulu)	9 992,54 zł	25 940,00 zł	Pszonica zryczałta (SKAGEN) 0 t
AB/B3 - 2012/13 - Grunty orne (za sąsiad)	50 659,59 zł	99 560,00 zł	Pszonica zryczałta (FREGATA) 0 t
AC/B1 - 2012/13 - Grunty orne (za szkółką)	92 247,46 zł	229 372,00 zł	Burak cukrowy (Lukas) 0 t
AD/B2 - 2012/13 - Grunty orne (k/in Szymankowo)	3 790,60 zł	10 520,00 zł	Pszonica zryczałta (SKAGEN) 0 t
AH/L15 - 2012/13 - Grunty orne (za taskan)	10 687,86 zł	31 437,00 zł	Rzepak (nieokreślona) 0 t
Suma:	330 943,50 zł	928 496,50 zł	

Bilans maszyn		
Typ zdarzenia	Suma kosztów	Suma przychodów
Suma:	0,00 zł	0,00 zł
Bilans:		0,00 zł

Wynagrodzenia pracowników etatowych		
Pracownik	Koszt	
Suma		0,00 zł

Bilans - podsumowanie		
Składowa	Koszt	Przychód
Prace polowe		330 943,50 zł
Bilans maszyn		0,00 zł
Wynagrodzenia pracowników etatowych		0,00 zł
Sprzedaż plonów		928 496,50 zł
Suma:	330 943,50 zł	928 496,50 zł
Bilans (rynek):		597 553,00 zł

Wiele p... (lu)

AgroAsystent

AgroAsystent - Szkolenie_KCER

Aktywne sezony: 2014/15 - Wiadomości (0) Wykryte problemy (13) Abonament do: 2022-02-25 (1845 dni) AgroAsystent wersja 1.8.18

Menu: Gospodarstwa, Obrezy ewidencyjne, Sezony, Agrofagi, Rosliny, Gatunki roślin, Odmiany roślin, Mapa, Obszary zasiewów, Grupy obszarów, Prace polowe, Dodaj nowe prace, Wszystkie prace polowe, Typy prac polowych, Maszyny, Zestawy maszyn, Pracownicy, Zasoby, Magazyn, Chemia i zapasy, Materiały siewne, Kontrahenci i Moje dane, Kontenery, Dodatkowe funkcje, Dokumenty, Raporty, Faktury, Komunikator, Kalendarz, Pomoc, Program, Wyjść bazę, Nowa aktywacja, Konfiguracja

Magazyn Raporty x Lista obszarów zasiewów

Obwóz raport Listy raportów Zapisz Eksportuj Drukuj Konfiguruj

Raporty

Przykład

I Analiza finansowa gospodarstwa

II Ewidencja zabiegów ochrony roślin

III Karta obszaru zasiewów

IV Obroty towarów

V Obroty z kontrahentami

VI Obserwacje

VII Praca maszyn/urządzeń/osób

VIII Prace polowe

IX Raporty dzierżaw

X Raporty pól

XI Raporty pracy pracowników

XII Rejestr działań agrotechnicznych

XIII Stan prac polowych

XIV Struktura gospodarstwa

XV Szczegółowa analiza finansowa obszarów zasiewów

XVI Uprawy

XVII Użycia nawozów/rodków ochrony roślin/materiału siewnego

XVIII Użycie chemii

XIX Zdarzenia maszyn/urządzeń

XX Zestawienie finansowe w czasie

XXI Zestawienie Gatunków/Odmian w sezonach

XXII Zestawienie porównawcze użycia maszyn/urządzeń

XXIII Zlecenie/wykonanie pracy polowej

Rejestr działań agrotechnicznych											
Data wykonania (wykazano)	Oznaczenie działki (rolnicy)	Numer działki (ewidencyjny)	Powierzchnia działki (rolnicy) [ha]	Rodzaj użytkownika (rodzina uprawiana w planie głównym/rodzina w planie)	Kultura (wykazany/ogrzany)	Forma drożdża (rolnicy/rolnik)	Zachowawca Rol (rolnicy/rolnik)	Numer pakietu (rolnicy/rolnik)	Uwagi (rolniczy/rolnik)	Uwagi (rolniczy/rolnik)	Uwagi (rolniczy/rolnik)
20.03.2013	PIA17	182	12,300	Kapali	Nawożenie	przebieg 1814 40 5017					2,178 t
20.03.2013	KA18	185	21,174	Kapali	Nawożenie	przebieg 1814 40 5017					5,943 t
20.03.2013	AS14.8	105, 102	7,300	Kapali	Nawożenie	przebieg 1814 40 5017					1,818 t
20.03.2013	01	120, 121, 122, 124, 125	2,600	Kapali	Nawożenie	przebieg 1814 40 5017					0,513 t
20.03.2013	AK13	96	8,240	Kapali	Nawożenie	przebieg 1814 40 5017					1,918 t
20.03.2013	AK13.2	111, 116, 117	15,640	Kapali	Nawożenie	przebieg 1814 40 5017					3,741 t
20.03.2013	AK13.12	81, 103, 104, 105, 106, 107, 108, 109	27,670	Kapali	Nawożenie	przebieg 1814 40 5017					5,34 t
20.03.2013	AK11.8	76, 79, 80	8,360	Kapali	Nawożenie	przebieg 1814 40 5017					1,928 t
21.03.2013	AK14	81	8,290	Kapali	Nawożenie	aktoria amoniowa					193,75 t
21.03.2013	AS14.8	105, 102	8,760	Kapali	Nawożenie	aktoria amoniowa					183,34 t
21.03.2013	AK13	96	8,240	Kapali	Nawożenie	aktoria amoniowa					199,32 t
21.03.2013	AK13.12	81, 103, 104, 105, 106, 107, 108, 109	27,670	Kapali	Nawożenie	aktoria amoniowa					203,37 t
21.03.2013	AK13.12	81, 103, 104, 105, 106, 107, 108, 109	27,670	Kapali	Nawożenie	aktoria amoniowa					234,33 t
21.03.2013	U03	176, 175	7,870	Papierca przydatna	Nawożenie	AKM 20%					2146,53 t
21.03.2013	01	120, 121, 122, 124, 125	2,600	Kapali	Nawożenie	aktoria amoniowa					132,38 t
21.03.2013	AK13.2	111, 116, 117	15,640	Kapali	Nawożenie	aktoria amoniowa					370,58 t
21.03.2013	AK17	109, 111, 112	11,640	Kapali	Nawożenie	przebieg 1814 40 5017					2,347 t
21.03.2013	AK17	109, 111, 112	11,640	Kapali	Nawożenie	aktoria amoniowa					2246,52 t
21.03.2013	AK13	96	8,240	Kapali	Nawożenie	aktoria amoniowa					226,62 t
21.03.2013	PIA17	182	12,300	Kapali	Nawożenie	aktoria amoniowa					2377,75 t
21.03.2013	AK15	148, 149	13,760	Papierca przydatna	Nawożenie	AKM 20%					4190,10 t
21.03.2013	02.63	177, 178, 179	7,390	Papierca przydatna, Właziska & dziobki	Nawożenie	AKM 20%					220,82 t
21.03.2013	A1	1847, 1842, 187, 1881, 182, 183, 184, 185, 186, 187, 188, 189	5,390	Papierca przydatna	Nawożenie	AKM 20%					1722,43 t
21.03.2013	01.62	175, 176, 176	6,100	Papierca przydatna	Nawożenie	AKM 20%					1723,43 t
21.03.2013	02	175, 176, 179	3,440	Papierca przydatna	Nawożenie	AKM 20%					109,41 t
21.03.2013	AK13	93	1,360	Papierca przydatna	Nawożenie	AKM 20%					349,44 t
21.03.2013	AK14	81	2,760	Papierca przydatna	Nawożenie	przebieg 1814 40 5017					5,925 t
21.03.2013	AK13	93	1,360	Papierca przydatna	Nawożenie	AKM 20%					278,46 t
21.03.2013	AK13	96	8,240	Papierca przydatna	Nawożenie	aktoria amoniowa					130,14 t
21.03.2013	AK13	96	8,240	Papierca przydatna	Nawożenie	AKM 20%					965,76 t
21.03.2013	AK13	96	8,240	Papierca przydatna	Nawożenie	AKM 20%					965,42 t
21.03.2013	01.62	175, 176, 179	6,100	Papierca przydatna	Nawożenie	AKM 20%					2005,76 t
21.03.2013	U04	13	6,330	Papierca przydatna	Nawożenie	AKM 20%					1081,20 t

Pola wypełnione podczas kontroli na miejscu

Data kontroli na miejscu	Nawózki i ilość opakowań termometrycznych	Przebieg opakowań termometrycznych	Nawózki i ilość opakowań otrzymanych przy kontroli	Przebieg opakowań otrzymanych przy kontroli

Opis
Rejestr działań agrotechnicznych dla programu rolniczo-rodzinnego 2007-2013

Przebieg zalecki

• Wiele p

(u)

AgroAsystent

AgroAsystent - Szkolenie_KCER

Aktywne sezony: 2014/15 - Wiadomości (0) Wykryte problemy (13)

Abonament do: 2022-02-25 (1845 dni) AgroAsystent wersja 1.8.18

Menu: Gospodarstwa, Obrewy ewidencyjne, Sezony, Agrofagi, Rośliny, Gatunki roślin, Odmiany roślin, Mapa, Obszary zasiewów, Grupy obszarów, Prace polowe, Dodaj nowe prace, Wszystkie prace polowe, Typy prac polowych, Maszyny, Zestawy maszyn, Pracownicy, Zaszby, Magazyn, Chemia i zapasy, Materiały siewne, Kontrehandi i Moje dane, Dodatkowe funkcje, Dokumenty, Raporty, Faktury, Komunikator, Kalendarz, Pomoc, Program, Wyjść bazę, Nowa aktywacja, Konfiguracja

Magazyn Raporty x Lista obszarów zasiewów

Obwórz raport Lista raportów Zapisz Eksportuj Drukuj Konfiguruj

Raporty

Przykład

I Analiza finansowa gospodarstwa

II Ewidencja zabiegów ochrony roślin

III Karta obszaru zasiewów

IV Obroty towarów

V Obroty z kontrahentami

VI Obserwacje

VII Praca maszyn/urządzeń/osób

Prace polowe

II Raport dzierżaw

II Raport pólnowy

II Raport pracy pracowników

II Rejestr działań agrotechnicznych

I Stan prac polowych

I Struktura gospodarstwa

II Szczegółowa analiza finansowa obszarów zasiewów

I Uprawy

II Użycia nawozów/rodków ochrony roślin/materiału siewnego

I Użycie chemii

III Zdarzenia maszyn/urządzeń

III Zestawienie finansowe w czasie

III Zestawienie Gatunków/Odmian w sezonach

III Zestawienie porównawcze użycia maszyn/urządzeń

III Zlecenie/wykonanie pracy polowej

Rejestr działań agrotechnicznych										
Data wykonania	Opiszone działanie	Numer działki ewidencyjnej	Powierzchnia działki (m ² /ha)	Realizacja w planie głównym/rozdruż w poszczeg.	Kodowy wykonywany sprzętem	Nazwa drożdka użytkownika/rolnika/terenu	Nazwa drożdka wykonawcy/rolnika/terenu	Zachowanie Rol. (rodzaj/ochrona/rodzaj/termin)	Numer pakietu lub wariantu	Uwagi/przebieg choroby/rozprawy (Dz.)
20.03.2013	PIA17	182	12,3300	Kapali	Nawożenie	prace 1814 40 5017				2,178 t
20.03.2013	KA18	182	21,1760	Kapali	Nawożenie	prace 1814 40 5017				1,943 t
20.03.2013	AS14.6	105, 102	7,3000	Kapali	Nawożenie	prace 1814 40 5017				1,815 t
20.03.2013	01	120, 121, 122, 124, 125	2,6000	Kapali	Nawożenie	prace 1814 40 5017				0,513 t
20.03.2013	AS13	96	8,2400	Kapali	Nawożenie	prace 1814 40 5017				1,161 t
20.03.2013	AKCLD.3	111, 116, 117	15,6400	Kapali	Nawożenie	prace 1814 40 5017				1,741 t
20.03.2013	AKPL12	81, 103, 104, 105, 106, 107, 108, 109	27,6700	Kapali	Nawożenie	prace 1814 40 5017				5,34 t
20.03.2013	AKL18	76, 79, 80	8,3600	Kapali	Nawożenie	prace 1814 40 5017				1,928 t
21.03.2013	AKL14	81	8,2700	Kapali	Nawożenie	aktoria amoniowa				103,75 kg
21.03.2013	AS14.6	105, 102	8,7600	Kapali	Nawożenie	aktoria amoniowa				1819,34 kg
21.03.2013	AS13	96	8,2400	Kapali	Nawożenie	aktoria amoniowa				1090,32 kg
21.03.2013	CL18.18	141, 142, 16	10,8800	Pracownia zwiastynna	Nawożenie	aktoria 20%				201,57 kg
21.03.2013	AKPL12	81, 103, 104, 105, 106, 107, 108, 109	27,6700	Kapali	Nawożenie	aktoria amoniowa				2340,33 kg
21.03.2013	U03	176, 175	7,8700	Pracownia zwiastynna	Nawożenie	aktoria 20%				2146,53 kg
21.03.2013	01	120, 121, 122, 124, 125	2,6000	Kapali	Nawożenie	aktoria amoniowa				132,38 kg
21.03.2013	AKCLD.3	110, 116, 117	15,6400	Kapali	Nawożenie	aktoria amoniowa				370,62 kg
21.03.2013	AKL17	109, 111, 112	11,6400	Kapali	Nawożenie	prace 1814 40 5017				2,347 t
21.03.2013	AKL17	109, 111, 112	11,6400	Kapali	Nawożenie	aktoria amoniowa				2246,52 kg
21.03.2013	01	120, 121	11,2700	Kapali	Nawożenie	aktoria amoniowa				256,61 kg
21.03.2013	PIA17	182	12,3300	Kapali	Nawożenie	aktoria amoniowa				2377,75 kg
21.03.2013	AK18	148, 149	11,7600	Pracownia zwiastynna	Nawożenie	aktoria 20%				4190,10 kg
21.03.2013	01	121, 126, 129	7,3900	Pracownia zwiastynna, Własność & dzierżawa	Nawożenie	aktoria 20%				220,84 kg
21.03.2013	A1	1467, 1462, 147, 1481, 1482, 149, 146, 146, 147, 148, 149	5,3900	Pracownia zwiastynna	Nawożenie	aktoria 20%				1722,43 kg
21.03.2013	01	121, 126, 129	6,1000	Pracownia zwiastynna	Nawożenie	aktoria 20%				1722,43 kg
21.03.2013	01	121, 126, 129	6,4400	Pracownia zwiastynna	Nawożenie	aktoria 20%				139,41 kg
21.03.2013	01	1431	1,3600	Pracownia zwiastynna	Nawożenie	aktoria 20%				349,44 kg
21.03.2013	AK14	81	2,7600	Kapali	Nawożenie	prace 1814 40 5017				6,025 t
21.03.2013	AKPL12	1713, 1713	1,0000	Pracownia zwiastynna	Nawożenie	aktoria 20%				278,46 kg
21.03.2013	AKL18	76, 79, 80	8,3600	Kapali	Nawożenie	aktoria amoniowa				1032,14 kg
21.03.2013	AK13	108	3,5000	Pracownia zwiastynna	Nawożenie	aktoria 20%				960,76 kg
21.03.2013	AK182	99	3,5400	Pracownia zwiastynna	Nawożenie	aktoria 20%				966,42 kg
21.03.2013	01	121, 126, 129	7,4000	Pracownia zwiastynna	Nawożenie	aktoria 20%				206,76 kg
21.03.2013	U19	131, 131, 16	6,1300	Pracownia zwiastynna	Nawożenie	aktoria 20%				1081,20 kg

Pola wypełnione podczas kontroli na miejscu

Data kontroli na miejscu	Nazwa i ilość opakowań terminowego	Procent opakowań terminowego	Nazwa i ilość opakowań otrzymanych kontroli	Procent opakowań otrzymanych kontroli

Opis
Rejestr działań agrotechnicznych dla programu rolniczo-rodzinnego 2007-2013

• Możliwość

AgroAsystent

AgroAsystent - Szkolenie_KCER

Aktywne sezony: 2014/15 Wiadomości (0) Wykryte problemy (13)

Abonament do: 2022-02-25 (1845 dni) AgroAsystent wersja 1.8.18

Menu: Gospodarstwa, Obsreby ewidencyjne, Sezony, Agrofagi, Rosliny, Gatunki roslin, Odmiany roslin, Mapa, Obszary zasiewow, Grupy obszarow, Prace polowe, Dodaj nowa prace, Wszystkie prace polowe, Typy prac polowych, Maszyny, Zestawy maszyn, Pracownicy, Zasoby, Magazyn, Chemia i zapasy, Materialy siewne, Kontahenci i Moje dane, Kontenery

Dodatkowe funkcje: Dokumenty, Raporty, Faktury, Komunikator, Kalendarz, Pomoc

Program: Wysluj baze, Nowa konfiguracja, Konfiguracja

Magazyn x Raporty Lista obszarow zasiewow

Operacje magazynowe Stan magazynowy Status magazynu

1124 elementow

Typ operacji	Data	Zapoz	Ilość (Magazyn)	Ilość (Kontenery)	Jednostka	Wartość (magazyn)	Koszt	Kwota sprzedaży	Zysk ze sprzedaży	Cel/Zródło
Uzycie	2015-03-21	Toprex 375 SC	8		l	800,00zł				Oprysk (2015-03-21) na A/1
Uzycie	2015-03-20	saletra amonowa	53,9		kg	89,20zł				Nawozenie (2015-03-20) na A/1
Uzycie	2014-09-10	olej napędowy (DN)	-112		l	347,20zł				Oka (2014-09-10) na E/A16
Uzycie	2014-06-21	RSM 32%	-477,99		kg	291,57zł				Nawozenie (2014-06-21) na H/A15, N/A8, R/F3, U/G1
Uzycie	2014-06-21	RSM 32%	-156,8		kg	96,64zł				Nawozenie (2014-06-21) na M/A8
Uzycie	2014-06-10	olej napędowy (DN)	-544,6		l	1688,26zł				Oprysk (2014-06-10) na AK/L1,2,3
Uzycie	2014-06-04	olej napędowy (DN)	-378,3		l	1172,73zł				Oka (2014-06-04) na A/1, B/A2, C/1
Uzycie	2014-03-31	saletra amonowa	-19		kg	20,50zł				Nawozenie (2014-03-31) na A/1, C/1, E/A16
Uzycie	2014-03-31	olej napędowy (DN)	-689,7		l	2138,07zł				Nawozenie (2014-03-31) na A/1, C/1, E/A16
Zakup	2014-03-31	Toprex 375 SC	30		l	3000,00zł	3000,00zł			
Uzycie	2014-03-05	saletra amonowa	-2426,01		kg	2668,61zł				Nawozenie (2014-03-05) na W/B6
Uzycie	2014-03-05	olej napędowy (DN)	0		l	0,00zł				Nawozenie (2014-03-05) na W/B6
Uzycie	2014-03-05	olej napędowy (DN)	-25,2		l	78,12zł				Nawozenie (2014-03-05) na W/B6
Zakup	2014-01-27	RSM 2%	3000		kg	3300,00zł	3300,00zł			Rolnicza Spółdzielnia Produkcyjna "AgroPower" (Moje da
Zakup	2014-01-20	olej napędowy (DN)	8000		l	24800,00zł	24800,00zł			
Zakup	2014-01-20	RSM 32%	24000		kg	146400,00zł	146400,00zł			
Zakup	2014-01-01	RSM 32%	100000		kg	610000,00zł	610000,00zł			
Zakup	2014-01-01	saletra amonowa	48000		kg	52800,00zł	52800,00zł			
Zakup	2014-01-01	sierczan amonu	16000		kg	9760,00zł	9760,00zł			
Sprzedaz	2013-12-16	Burak cukrowy (Boyna)	0	400	t	0,00zł		81000,00zł	81000,00zł	
Sprzedaz	2013-11-20	Burak cukrowy (Boyna)	0	-200	t	0,00zł		104000,00zł	104000,00zł	Cukrownia (Dostawca odbiorca)
Stan pocztkowy	2013-11-09	Material p.oz. SKAGEN	3300		kg	1980,00zł				
Uzycie	2013-11-04	Material p.oz. Akrotos	-12000		kg	10800,00zł				Siew (2013-11-04) na AC/B1
Sprzedaz	2013-10-30	Burak cukrowy (Boyna)	-100	0	t	0,00zł		50000,00zł	50000,00zł	Cukrownia (Dostawca odbiorca)
Uzycie	2013-10-28	olej napędowy (DN)	-144		l	450,00zł				Siew (2013-10-28) na W/B6
Uzycie	2013-10-28	Material p.oz. SKAGEN	-3299,989		kg	1980,00zł				Siew (2013-10-28) na W/B6
Sprzedaz	2013-10-26	Burak cukrowy (Lukas)	0	-1764,4	t	0,00zł		229372,00zł	229372,00zł	
Uzycie	2013-10-24	olej napędowy (DN)	-563,1		l	1800,00zł				Zbiór (2013-10-24) na W/B6
Uzycie	2013-10-22	olej napędowy (DN)	-0,1		l	14996,66zł				Zbiór (2013-10-22) na AC/B1
Uzycie	2013-10-20	Material p.oz. SKAGEN	-3877,2		kg	2326,32zł				Siew (2013-10-20) na T/F1
Uzycie	2013-10-07	Material p.o. Meteor	-1463,4		kg	2048,76zł				Siew (2013-10-07) na V/B4
Uzycie	2013-10-06	Glean 75 WG	-0,114		l	0,20zł				Oprysk (2013-10-06) na AM/L8-13
Uzycie	2013-10-06	Parida 330 EC	-16,39		l	327,00zł				Oprysk (2013-10-06) na AM/L8-13
Uzycie	2013-10-06	Expert Met 56 WG	-4,91		l	736,50zł				Oprysk (2013-10-06) na AM/L8-13
Uzycie	2013-10-06	Material p.oz. Akrotos	-1776,6		kg	2131,92zł				Siew (2013-10-06) na Y/E3,5
Uzycie	2013-10-06	Material p.oz. Akrotos	-1371,6		kg	1645,32zł				Siew (2013-10-06) na Z/E2
Uzycie	2013-10-06	Material p.o. Meteor	-1425,6		kg	1995,84zł				Siew (2013-10-06) na AA/E1
Uzycie	2013-10-02	Glean 75 WG	-0,093		kg	0,16zł				Oprysk (2013-10-02) na AL/L7
Uzycie	2013-10-02	Parida 330 EC	-12,455		l	249,10zł				Oprysk (2013-10-02) na AL/L7
Uzycie	2013-10-02	Expert Met 56 WG	-3,725		kg	559,56zł				Oprysk (2013-10-02) na AL/L7
Uzycie	2013-10-02	Glean 75 WG	-0,156		kg	0,27zł				Oprysk (2013-10-02) na AK/L1,2,3
Uzycie	2013-10-02	Parida 330 EC	-20,812		l	416,24zł				Oprysk (2013-10-02) na AK/L1,2,3
Uzycie	2013-10-02	Expert Met 56 WG	-6,724		kg	913,61zł				Oprysk (2013-10-02) na AK/L1,2,3

• Możliwość

AgroAsystent

AgroAsystent - Szkolenie_KCER

Aktywne sezony: 2014/15 Wiadomości (0) Wykryte problemy (13) Abonament do: 2022-02-25 (1845 dni) AgroAsystent wersja 1.8.18

Menu: Gospodarstwa, Obsreby ewidencyjne, Sezony, Agrofagi, Rosliny, Gatunki roslin, Odmiany roslin, Mapa, Obszary zasiewow, Grupy obszarow, Prace polowe, Dodaj nowa prace, Wszystkie prace polowe, Typy prac polowych, Maszyny, Zestawy maszyn, Pracownicy, Zasoby, Magazyn, Chemia i zapasy, Materialy siewne, Kontenanci i Moje dane, Dodatkowe funkcje, Dokumenty, Raporty, Faktury, Komunikator, Kalendarz, Pomoc, Program, Wysluj baze, Nowa konfiguracja, Konfiguracja

Magazyn X Raporty Lista obszarow zasiewow

Nowy zakup Nowa sprzedaz Nowe zuzycie Przerobienie na material siewny

Operacje magazynowe Stan magazynowy Status magazynu

1124 elementow

Typ operacji	Data	Zapoz	Ilość (Magazyn)	Ilość (Kortenery)	Jednostka	Wartość (magazyn)	Koszt	Kwota sprzedaży	Zysk ze sprzedaży	Cel/Zródło
Uzycie	2015-03-21	Toprex 375 SC	8		l	800,00zł				Oprysk (2015-03-21) na A/1
Uzycie	2015-03-20	saletra amonowa	-53,9		kg	89,26zł				Nawozenie (2015-03-20) na A/1
Uzycie	2014-09-10	olej napędowy (DN)	-112		l	347,20zł				Oka (2014-09-10) na E/A16
Uzycie	2014-06-21	RSM 32%	-477,99		kg	291,57zł				Nawozenie (2014-06-21) na H/A15, N/A8, R/F3, U/G1
Uzycie	2014-06-21	RSM 32%	-156,8		kg	95,64zł				Nawozenie (2014-06-21) na M/A8
Uzycie	2014-06-10	olej napędowy (DN)	-544,6		l	1688,26zł				Oprysk (2014-06-10) na AK/L1,2,3
Uzycie	2014-06-04	olej napędowy (DN)	-378,3		l	1172,73zł				Oka (2014-06-04) na A/1, B/A2, C/1
Uzycie	2014-03-31	saletra amonowa	-19		kg	20,56zł				Nawozenie (2014-03-31) na A/1, C/1, E/A16
Uzycie	2014-03-31	olej napędowy (DN)	-689,7		l	2138,07zł				Nawozenie (2014-03-31) na A/1, C/1, E/A16
Zakup	2014-03-31	Toprex 375 SC	30		l	3000,00zł	3000,00zł			
Uzycie	2014-03-05	saletra amonowa	-2426,01		kg	2668,61zł				Nawozenie (2014-03-05) na W/B6
Uzycie	2014-03-05	olej napędowy (DN)	0		l	0,00zł				Nawozenie (2014-03-05) na W/B6
Uzycie	2014-03-05	olej napędowy (DN)	-25,2		l	78,12zł				Nawozenie (2014-03-05) na W/B6
Zakup	2014-01-27	RSM 2%	3000		kg	3300,00zł	3300,00zł			
Zakup	2014-01-20	olej napędowy (DN)	8000		l	24800,00zł	24800,00zł			Rolnicza Spółdzielnia Produkcyjna "AgroPower" (Moje d
Zakup	2014-01-20	RSM 32%	24000		kg	146400,00zł	146400,00zł			
Zakup	2014-01-01	RSM 32%	100000		kg	610000,00zł	610000,00zł			
Zakup	2014-01-01	saletra amonowa	48000		kg	52800,00zł	52800,00zł			
Zakup	2014-01-01	sierpczan amonu	16000		kg	9760,00zł	9760,00zł			
Sprzedaz	2013-12-16	Burak cukrowy (Boyna)	0	-500	t	0,00zł		81000,00zł	81000,00zł	
Sprzedaz	2013-11-20	Burak cukrowy (Boyna)	0	-200	t	0,00zł		104000,00zł	104000,00zł	Cukrownia (Dostawca odbiorca)
Stan pocztkowy	2013-11-09	Material p.oz. SKAGEN	3300		kg	1980,00zł				
Uzycie	2013-11-04	Material p.oz. Akrotos	-12000		kg	10800,00zł				Siew (2013-11-04) na AC/B1
Sprzedaz	2013-10-30	Burak cukrowy (Boyna)	-100	0	t	0,00zł		50000,00zł	50000,00zł	Cukrownia (Dostawca odbiorca)
Uzycie	2013-10-28	olej napędowy (DN)	-144		l	450,00zł				Siew (2013-10-28) na W/B6
Uzycie	2013-10-28	Material p.oz. SKAGEN	-3299,989		kg	1980,00zł				Siew (2013-10-28) na W/B6
Sprzedaz	2013-10-26	Burak cukrowy (Lukas)	0	-1764,4	t	0,00zł		229372,00zł	229372,00zł	
Uzycie	2013-10-24	olej napędowy (DN)	-563,1		l	1800,00zł				Zbiór (2013-10-24) na W/B6
Uzycie	2013-10-22	olej napędowy (DN)	-0,1		l	14996,66zł				Zbiór (2013-10-22) na AC/B1
Uzycie	2013-10-20	Material p.oz. SKAGEN	-3877,2		kg	2326,32zł				Siew (2013-10-20) na T/F1
Uzycie	2013-10-07	Material p.o. Meteor	-1463,4		kg	2048,76zł				Siew (2013-10-07) na V/B4
Uzycie	2013-10-06	Glean 75 WG	-0,114		l	0,20zł				Oprysk (2013-10-06) na AM/L8-13
Uzycie	2013-10-06	Parida 330 EC	-116,39		l	327,00zł				Oprysk (2013-10-06) na AM/L8-13
Uzycie	2013-10-06	Expert Met 56 WG	-4,91		kg	736,50zł				Oprysk (2013-10-06) na AM/L8-13
Uzycie	2013-10-06	Material p.oz. Akrotos	-1776,6		kg	2131,92zł				Siew (2013-10-06) na Y/E3,5
Uzycie	2013-10-06	Material p.oz. Akrotos	-1371,6		kg	1645,32zł				Siew (2013-10-06) na Z/E2
Uzycie	2013-10-06	Material p.o. Meteor	-1425,6		kg	1995,84zł				Siew (2013-10-06) na AA/E1
Uzycie	2013-10-02	Glean 75 WG	-0,093		kg	0,16zł				Oprysk (2013-10-02) na AL/L7
Uzycie	2013-10-02	Parida 330 EC	-12,455		l	249,10zł				Oprysk (2013-10-02) na AL/L7
Uzycie	2013-10-02	Expert Met 56 WG	-3,725		kg	559,56zł				Oprysk (2013-10-02) na AL/L7
Uzycie	2013-10-02	Glean 75 WG	-0,156		kg	0,27zł				Oprysk (2013-10-02) na AK/L1,2,3
Uzycie	2013-10-02	Parida 330 EC	-20,812		l	416,24zł				Oprysk (2013-10-02) na AK/L1,2,3
Uzycie	2013-10-02	Expert Met 56 WG	-6,724		kg	913,61zł				Oprysk (2013-10-02) na AK/L1,2,3

Pusta zbilansowka

• Możliwość

AgroAsystent

AgroAsystent - Szkolenie_KCER

Aktywne sezony: 2014/15 Wiadomości (0) Wykryte problemy (13) Abonament do: 2022-02-25 (1845 dni) AgroAsystent wersja 1.8.18

Menu

- Gospodarstwa
- Obreby ewidencyjne
- Sezony
- Agrofagi
- Rośliny
 - Gatunki roślin
 - Odmiany roślin
- Mapa
- Obszary zasiewów
- Grupy obszarów
- Prace polowe
 - Dodaj nową pracę
 - Wszystkie prace polowe
 - Typy prac polowych
- Maszyny
 - Zestawy maszyn
 - Pracownicy
 - Zasoby
- Magazyn
 - Chemia i zapasy
 - Materiały siewne
 - Kontrahenci i Moje dane
 - Kontenery
- Dodatkowe funkcje
 - Dokumenty
 - Raporty
 - Faktury
 - Komunikator
 - Kalendarz
 - Pomoc
- Program
 - Wyślij bazę
 - Nowa aktywacja
 - Konfiguracja

Magazyn Raporty Lista obszarów zasiewów Lista faktur **Nowa faktura**

Zapisz Anuluj Drukuj Original Drukuj Kopie

Rolnicza Spółdzielnia Produkcyjna "AgroPower"

Rodzaj dokumentu: Faktura VAT Numer Dokumentu: FV 001/02/2017 Nr. kolejny w miesiącu: 1

Data wystawienia: 6 lutego 2017 Data dokonania transakcji: 6 lutego 2017 Termin płatności:

Sprzedawca: Rolnicza Spółdzielnia Produkcyjna Nabywca: Cukrownia (Dostawca odbiorca) Rodzaj płatności: gotówka

Pozycje faktury Sprzedaje

0 elementów 0 elementów

Lp	Nazwa	Ilość	Jm	Cena Netto	Vat	Netto	Brutto
Dodaj nowy element							

Data	Zapas	Ilość	Wartość	Kontrahent
01.02.2017 01.03.2017				

Pusta zakładka

• Możliwość

AgroAsystent

AgroAsystent - Szkolenie_KCER

Aktywne sezony: 2014/15 Wiadomości (0) Wykryte problemy (13) Abonament do: 2022-02-25 (1845 dni) AgroAsystent wersja 1.8.18

Menu

- Gospodarstwa
- Obreby ewidencyjne
- Sezony
- Agrofagi
- Rośliny
 - Gatunki roślin
 - Odmiany roślin
- Mapa
- Obszary zasiewów
- Grupy obszarów
- Prace polowe
 - Dodaj nową pracę
 - Wszystkie prace polowe
 - Typy prac polowych
- Maszyny
 - Zestawy maszyn
 - Pracownicy
 - Zasoby
- Magazyn
 - Chemia i zapasy
 - Materiały siewne
 - Kontrahenci i Moje dane
 - Kontenery
- Dodatkowe funkcje
 - Dokumenty
 - Raporty
 - Faktury
 - Komunikator
 - Kalendarz
 - Pomoc
- Program
 - Wyjdź bazę
 - Nowa aktywacja
 - Konfiguracja

Magazyn Raporty Lista obszarów zasiewów Lista faktur **Nowa faktura**

Zapisz Anuluj Drukuj Original Drukuj Kopie

Rolnicza Spółdzielnia Produkcyjna "AgroPower"

Rodzaj dokumentu: Faktura VAT Numer Dokumentu: FV 001/02/2017 Nr. kolejny w miesiącu: 1

Data wystawienia: 6 lutego 2017 Data dokonania transakcji: 6 lutego 2017 Termin płatności:

Sprzedawca: Rolnicza Spółdzielnia Produkcyjna Nabywca: Cukrownia (Dostawca odbiorca) Rodzaj płatności: gotówka

Pozycje faktury Sprzedawca

0 elementów 0 elementów

Lp	Nazwa	Ilość	Jm	Cena Netto	Vat	Netto	Brutto
Dodaj nowy element							

Data	Zapas	Ilość	Wartość	Kontrahent
01.02.2017 01.03.2017				

Pusta zakładka

• Historia

AgroAsystent

Plan / 2014/15	Plan / 2013/14	Plan / 2012/13
1 ha Pszonica ziemniak żywczyzna (Natura)	Rzepak (KADORE)	Pszonica żywczyzna (BUTEQ)
N: 0.00/1.00 P205: 0.00/0.00 K20: 0.00/0.00	N: 0.00/68.26 P205: 0.00/52.00 K20: 0.00/180.00	N: 0.00/209.74 P205: 0.00/0.00 K20: 0.00/180.00

• Historia

AgroAsystent

AgroAsystent

Oddajmy głos naszym Klientom...

Mariola, woj. małopolskie, gospodarstwo powyżej 300 do 500 ha

Ogólna ocena: **bardzo dobry**

„Program jest bardzo funkcjonalny, nic mi w nim już nie brakuje.

*Polecam innym rolnikom prowadzącym duże gospodarstwa,
a zwłaszcza rozdrobnione”.*

AgroAsystent

Oddajmy głos naszym Klientom...

Mariola, woj. małopolskie, gospodarstwo powyżej 300 do 500 ha

Ogólna ocena: **bardzo dobry**

„Program jest bardzo funkcjonalny, nic mi w nim już nie brakuje.

*Polecam innym rolnikom prowadzącym duże gospodarstwa,
a zwłaszcza rozdrobnione”.*

AgroAsystent

Oddajmy głos naszym Klientom...

Roman, woj. zachodniopomorskie, gospodarstwo powyżej 200 do 300 ha

Ogólna ocena: **dobry**

„Na bieżąco mam wgląd w moją działalność rolną, wiele informacji w jednym miejscu. Świetny moduł dla posiadacza kilku gospodarstw (posiadamy gospodarstwa rodzinne)”.

AgroAsystent

Oddajmy głos naszym Klientom...

Roman, woj. zachodniopomorskie, gospodarstwo powyżej 200 do 300 ha

Ogólna ocena: **dobry**

„Na bieżąco mam wgląd w moją działalność rolną, wiele informacji w jednym miejscu. Świetny moduł dla posiadacza kilku gospodarstw (posiadamy gospodarstwa rodzinne)”.

AgroAsystent

Oddajmy głos naszym Klientom...

Bogumiń, woj. pomorskie, gospodarstwo powyżej 300 do 500 ha

Ogólna ocena: **bardzo dobry**

„Intuicyjna obsługa, bardzo dobry import pomiarów z GPS, poprzez dodanie nowej pracy polowej wprowadzamy dane na wszystkie pola – nie musimy tego robić na każdej uprawie osobno. Moduł raporty na bieżąco pozwala analizować sytuację w gospodarstwie.

Uważam, że program jest bardzo pomocny i godny polecenia”.

AgroAsystent

Oddajmy głos naszym Klientom...

Bogumiń, woj. pomorskie, gospodarstwo powyżej 300 do 500 ha

Ogólna ocena: **bardzo dobry**

„Intuicyjna obsługa, bardzo dobry import pomiarów z GPS, poprzez dodanie nowej pracy polowej wprowadzamy dane na wszystkie pola – nie musimy tego robić na każdej uprawie osobno. Moduł raporty na bieżąco pozwala analizować sytuację w gospodarstwie.

Uważam, że program jest bardzo pomocny i godny polecenia”.

AgroAsystent

Oddajmy głos naszym Klientom...

Małgorzata, woj. małopolskie, gospodarstwo powyżej 300 do 500 ha

Ogólna ocena: **bardzo dobry**

„Program jest wspaniały, jeżeli ma się możliwość w pełni z niego korzystać. Ubolewam nad tym, że moi szefowie nie czują takiej potrzeby, a ja wykorzystuję go do swoich potrzeb, a więc w bardzo okrojonej formie (wnioski, zasiewy, ubezpieczenia, dzierżawy itp.), ale i tak nie wyobrażam sobie pracy bez tego programu”.

AgroAsystent

Oddajmy głos naszym Klientom...

Małgorzata, woj. małopolskie, gospodarstwo powyżej 300 do 500 ha

Ogólna ocena: **bardzo dobry**

„Program jest wspaniały, jeżeli ma się możliwość w pełni z niego korzystać. Ubolewam nad tym, że moi szefowie nie czują takiej potrzeby, a ja wykorzystuję go do swoich potrzeb, a więc w bardzo okrojonej formie (wnioski, zasiewy, ubezpieczenia, dzierżawy itp.), ale i tak nie wyobrażam sobie pracy bez tego programu”.

AgroAsystent

Oddajmy głos naszym Klientom...

Tomasz, woj. wielkopolskie, gospodarstwo powyżej 100 do 200 ha

Ogólna ocena: **bardzo dobry**

„Program pozwala na szybki podgląd prac polowych z bieżącego sezonu jak i poprzednich, możliwość drukowania zestawień dla danego obszaru. Przydatną funkcją jest lista maszyn, gdzie mamy dane z wszystkich napraw i prac polowych wykonanych przez dany sprzęt”.

AgroAsystent

Oddajmy głos naszym Klientom...

Tomasz, woj. wielkopolskie, gospodarstwo powyżej 100 do 200 ha

Ogólna ocena: **bardzo dobry**

„Program pozwala na szybki podgląd prac polowych z bieżącego sezonu jak i poprzednich, możliwość drukowania zestawień dla danego obszaru. Przydatną funkcją jest lista maszyn, gdzie mamy dane z wszystkich napraw i prac polowych wykonanych przez dany sprzęt”.

AgroAsystent

Oddajmy głos naszym Klientom...

Sławomir, woj. lubelskie, gospodarstwo powyżej 20 do 50 ha

Ogólna ocena: **dobry**

„Program AgroAsystent jest narzędziem, które bardzo usprawnia prowadzenie mojego gospodarstwa. Dzięki niemu mogę zaplanować optymalny płodozmian i przeanalizować poniesione nakłady. W dzisiejszej sytuacji rolnictwa jest to niezbędne, aby uzyskać dobre wyniki finansowe. Program już poleciłem swoim znajomym”.

AgroAsystent

Oddajmy głos naszym Klientom...

Sławomir, woj. lubelskie, gospodarstwo powyżej 20 do 50 ha

Ogólna ocena: **dobry**

„Program AgroAsystent jest narzędziem, które bardzo usprawnia prowadzenie mojego gospodarstwa. Dzięki niemu mogę zaplanować optymalny płodozmian i przeanalizować poniesione nakłady. W dzisiejszej sytuacji rolnictwa jest to niezbędne, aby uzyskać dobre wyniki finansowe. Program już poleciłem swoim znajomym”.

AgroAsystent

Oddajmy głos naszym Klientom...

Janusz, woj. łódzkie, gospodarstwo powyżej 300 do 500 ha

Ogólna ocena: **dobry**

„Program jest dobry, pomaga mi w prowadzeniu gospodarstwa, mam bardzo dużo działek rolnych. Dzięki możliwości buforowania i sumowania mogę szybko planować zakupy jak i zabiegi agrotechniczne dla poszczególnych grup upraw. W programie brakuje mi możliwości generowania deklaracji VAT oraz prostej księgi przychodów i rozchodów. Program polecam innym rolnikom, szczególnie z dużą ilością działek rolnych”.

AgroAsystent

Oddajmy głos naszym Klientom...

Janusz, woj. łódzkie, gospodarstwo powyżej 300 do 500 ha

Ogólna ocena: **dobry**

„Program jest dobry, pomaga mi w prowadzeniu gospodarstwa, mam bardzo dużo działek rolnych. Dzięki możliwości buforowania i sumowania mogę szybko planować zakupy jak i zabiegi agrotechniczne dla poszczególnych grup upraw. W programie brakuje mi możliwości generowania deklaracji VAT oraz prostej księgi przychodów i rozchodów. Program polecam innym rolnikom, szczególnie z dużą ilością działek rolnych”.

AgroAsystent

Oddajmy głos naszym Klientom...

Grzegorz, woj. wielkopolskie, gospodarstwo powyżej 300 do 500 ha

Ogólna ocena: **bardzo dobry**

„AgroAsystent Ekspert to bardzo dobry program, przy systematycznym uzupełnianiu danych łatwo i szybko można kontrolować swoje wydatki i opłacalność produkcji.

Dzięki możliwości dodawania pracowników łatwo jest określenie osoby odpowiedzialnej za konkretne prace i zabiegi polowe. Zakładka "maszyny" pozwoli nam na określenie kosztów serwisowania i utrzymania konkretnych maszyn. Funkcja "magazyn" daje pełną kontrolę nad posiadаныmi zapasami – dwa kliknięcia i już wiem ile czego mamy na stanie, a czego nam brakuje”.

AgroAsystent

Oddajmy głos naszym Klientom...

Grzegorz, woj. wielkopolskie, gospodarstwo powyżej 300 do 500 ha

Ogólna ocena: **bardzo dobry**

„AgroAsystent Ekspert to bardzo dobry program, przy systematycznym uzupełnianiu danych łatwo i szybko można kontrolować swoje wydatki i opłacalność produkcji.

Dzięki możliwości dodawania pracowników łatwo jest określenie osoby odpowiedzialnej za konkretne prace i zabiegi polowe. Zakładka "maszyny" pozwoli nam na określenie kosztów serwisowania i utrzymania konkretnych maszyn. Funkcja "magazyn" daje pełną kontrolę nad posiadаныmi zapasami – dwa kliknięcia i już wiem ile czego mamy na stanie, a czego nam brakuje”.

AgroAsystent

Oddajmy głos naszym Klientom...

Szczegółowe informacje oraz wersje testowe oprogramowania
dostępne są na stronie internetowej:

www.agropower.pl

Dziękuję za uwagę 😊